

JD-IGITAL GUIDE

SOFTWARE PER L'IMPLANTOLOGIA
COMPUTER GUIDATA



J DENTAL CARE

just smile

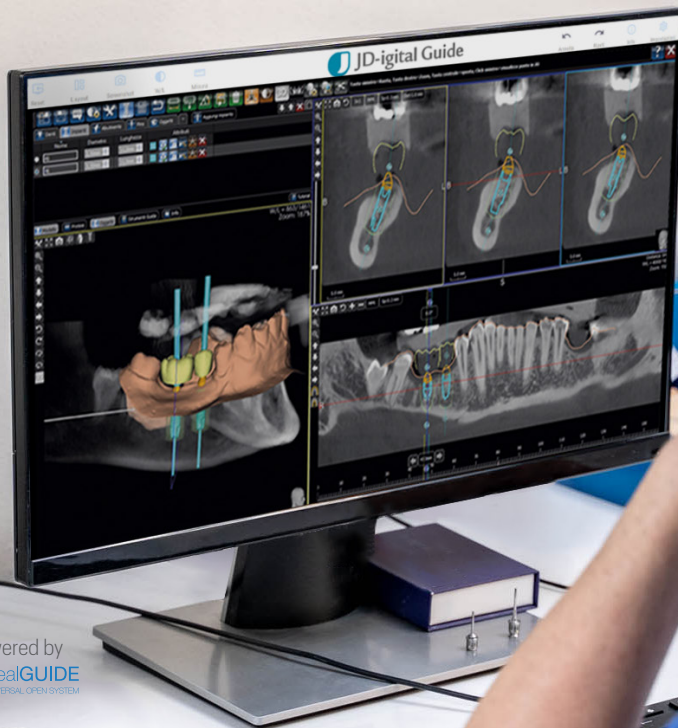

*powered by
 RealGUIDE
UNIVERSAL OPEN SYSTEM

JD-IGITAL GUIDE

JD-igital Guide* è una piattaforma digitale che offre tutto ciò che serve per pianificare la chirurgia implantare in maniera precisa. JD-igital Guide permette di effettuare una pianificazione implantare protesicamente guidata al fine di garantire un eccellente risultato estetico.

CARATTERISTICHE

- Libreria completa di impianti JDentalCare
- Compatibile con Mac, PC o dispositivi mobili iOS
- Piattaforma integrata di comunicazione e condivisione file
- Architettura aperta per la massima flessibilità
- Procedure intuitive ed efficienti grazie a funzioni automatizzate
- I moduli interconnessi assicurano flussi di lavoro senza interruzioni
- Potenti strumenti di intelligenza artificiale (AI)
- Video tutorial integrati per la formazione
- Certificazione MDR per il mercato europeo e la certificazione FDA per il mercato americano

Non solo un software ma una piattaforma digitale completa in grado di mettere in comunicazione l'intero team di esperti e consentire loro di collaborare e confrontarsi sui diversi casi clinici.



VANTAGGI

La pianificazione implantare protesicamente guidata attraverso il flusso digitale rende la chirurgia molto precisa e riduce notevolmente lo stress di lavoro.

Consente di utilizzare un protocollo certificato e sicuro per il paziente. Il trattamento risulta meno invasivo, si riduce la fase post operatoria ottenendo un risultato estetico predicibile.



PREDICIBILE



RAPIDO



AFFIDABILE



MINI INVASIVO

CHIRURGIA IMPLANTARE CONVENZIONALE

JD-IGITAL GUIDE SURGERY



LICENZE SOFTWARE

Il Software JD-igital Guide è disponibile in diverse licenze, scopri tutte le loro caratteristiche e scegli quella che fa per te.

Ogni modulo comprende tutte le funzioni del precedente.

Rivolgiti al tuo commerciale di fiducia per ottenere gratuitamente la licenza che preferisci acquistando il pacchetto software+impianti.



MODULO APP

- Scarica l'app RealGUIDE™ sui tuoi dispositivi iOS
- Gestisci i tuoi progetti da qualsiasi luogo
- Posiziona i tuoi impianti virtuali con un dito
- Invia messaggi e condividi dati con altri membri del team



MODULO PRO

- Sovrapponi un'impronta digitale o un progetto protesico (.STL) con una scansione CBCT (DICOM)
- Traccia strutture anatomiche rilevanti e posiziona gli impianti desiderati
- Pianifica impianti e abutment da un'ampia libreria aperta
- Condividi i file creati all'interno del team multidisciplinare



MODULO CAD+

- Sistema integrato completo che include la pianificazione implantare, la creazione delle guide chirurgiche e la progettazione protesica
- Gestione del carico immediato: dal wax-up alla protesi definitiva
- La soluzione che coinvolge il team odontoiatrico digitale al completo, attraverso piattaforma CLOUD e tecnologia mobile
- Modulo Sandbox™



MODULO CAD

- Crea un wax-up da libreria o anatomia
- Progetta corone e ponti su denti naturali o impianti
- Crea protesi a carico immediato dalla pianificazione dell'impianto in un unico ambiente integrato
- Crea barre di rinforzo in pochi click
- Progetta monconi personalizzati su impianti o scansioni di Ti-Base con sovrastrutture anatomiche o ridotte
- Modulo Sandbox™



MODULO DESIGN

- Importa i dati di pianificazione dell'impianto
- Progetta guide complesse con supporto osseo, dentale o mucoso
- Approfitta di un flusso di lavoro intuitivo
- Esporta file .STL ottimizzati per la stampa 3D o la fresatura
- Modulo Sandbox™



Per informazioni sulle licenze
JD-Igital Guide, visita il sito:

CORSO DI FORMAZIONE JD-IGITAL GUIDE



OBIETTIVI

Presentazione di JD-igital Guide*
Software Suite (Start, Pro e Design)

- Gestione database pazienti; archiviazione e condivisione progetti su Cloud
- Importazione dati Dicom e file STL e loro allineamento
- Creazione CPR e tracciamento canali mandibolari
- Pianificazione implantare e creazione di progetti per riabilitazioni di edentule parziali e totali
- Valutazione della bontà del progetto implantare e controllo collisioni tra i file
- Introduzione agli strumenti di modellazione della guida chirurgica
- Modellazione dima chirurgica per appoggio parziale e totale.



ISCRIZIONI

Per registrarsi contattare JD Lab
jdguide@jdentalcare.com
+39 059 392827



DATE 2024

19 Gennaio	07 Giugno
09 Febbraio	20 Settembre
08 Marzo	11 Ottobre
19 Aprile	08 Novembre
10 Maggio	13 Dicembre

orari: 11.00-17.00



SEDE

JDentalCare Training Center
Via Dino Campana, 2
41123 - Modena



LISTINO

Iscrizione singola:
170€ + iva 22%

Iscrizione medico + tecnico:
270€ + iva 22%

La partecipazione al corso è
GRATUITA per chi acquista il
pacchetto software+impianti.