



FIND
YOUR
WAY
HOME

JDSYMPOSIUM

22/23/24 GIUGNO 2023

MODENA 50 ECM



J DENTAL CARE

just smile

22 GIUGNO
ATTIVITÀ EXTRA

23-24
CONGRESSO



**HANDS-ON
SESSIONS**



**LIVE
SURGERY**



**AUTOMOTIVE &
TECHNOLOGY**



**FOOD &
BEVERAGE**



PROGRAMMA SCIENTIFICO

23 GIUGNO

IL CONCETTO DI TRATTAMENTO MAXILLA-FOR-ALL®

9.00-9.30

BENVENUTO ED APERTURA DEI LAVORI

9.30-10.15

Come fare gli impianti pterigoidei [SESSIONE VIDEO](#)

Dott. Tommaso Grandi

10.15-11.00

Come fare gli impianti trans-sinusal e trans-nasali [SESSIONE VIDEO](#)

Dott. Emanuele Coppola e Dott. Gregorio Redaelli

11.00-11.45

Come fare gli impianti zigomatici [SESSIONE VIDEO](#)

Dott. Matteo Giorgi

11.45-12.15

PAUSA CAFFÈ

12.15-12.45

L'uso dell'osso nativo nella riabilitazione del mascellare atrofico con impianti tiltati e zigomatici

Dott. Yerko Leighton

12.45-13.30

Revisione delle indicazioni terapeutiche per la mascella estremamente atrofica: soluzioni graftless versus soluzioni con innesto osseo

Dott. Rawad Samarani

13.30-14.30

PRANZO

OPZIONI DI TRATTAMENTO PER LA MANDIBOLA POSTERIORE ATROFICA

14.30-15.00

Alternative alla rigenerazione ossea nella mandibola posteriore: lateralizzazione e trasposizione del nervo mentoniero.

Dott. Pedro Barreiros

15.00-15.40

Come fare la GBR nella mandibola posteriore

Dott. Federico Tirone

15.40-16.00

Gestione dei tessuti molli nelle procedure di aumento osseo

Dott. Serwan Naqishbandi

16.00-16.30

PAUSA CAFFÈ

NUOVI STRUMENTI PER SEMPLIFICARE L'IMPLANTOLOGIA

16.30-17.00

Frese JD Bone track: padroneggia l'inserimento dell'impianto immediato in alveoli post-estrattivi

Dott. Filippo Casotto

17.00-17.20

JDNasal Kit: evita complicazioni e facilita l'inserimento dell'impianto trans-sinusale

Dott. Giuseppe La Rosa

17.20-17.40

Quale design di impianto è il migliore per il carico immediato? Come evitare e gestire le complicanze

Dott. Soheil Bechara

17.40-18.00

I logaritmi da seguire per un approccio razionale e di successo protesico alla chirurgia zigomatica

Dott. Cesare Paoleschi

18.00-18.20

Provvisori immediati (IKIT): un nuovo kit per restauri provvisori immediati personalizzati alla poltrona e ottenere un profilo di emergenza ottimale dei tessuti molli

Dott. Iman Kusumadirja

19.00-22.30

APERITIVO JD

PROGRAMMA SCIENTIFICO

24 GIUGNO

LA NUOVA ERA DIGITALE: DOVE SIAMO DIRETTI?

- 9.30-10.00 Dalla chirurgia a mano libera alla chirurgia guidata. Dove siamo e dove stiamo andando?
Dott. Vladimir Dedic
- 10.00-10.30 L'approccio digitale al carico immediato
Dott. Giuseppe Piemontese
- 10.30-11.00 Fattori chiave per rendere efficace e predicibile la chirurgia guidata per la terapia implantare
Dott.ssa Gabriela Chapa Arizpe
- 11.00-11.30 **PAUSA CAFFÈ**
- 11.30-12.00 Scansione digitale intraorale sugli impianti: tecnica, suggerimenti e trucchi per realizzare scansioni precise
Dott. Mattia Picasso e Dott.ssa Camilla Gesso
- 12.00-12.30 Il flusso di lavoro digitale nel full-arch a carico immediato: dalla ceratura diagnostica funzionalizzata alla chirurgia guidata con l'utilizzo dell'articolatore digitale
Dott. Domenico Puma
- 12.30-13.00 Chirurgia computer guidata e restauro protesico immediato attraverso il concetto LEGO e la saldatura intraorale
Dott. Maxym Prytula
- 13.00-13.30 Workflow digitale alla poltrona per la sostituzione di elementi dentari multipli
Dott. Majed Abu Arquib

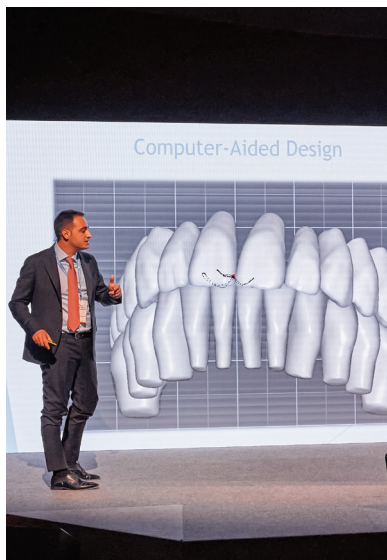

ARRICCHISCI LA TUA ESPERIENZA S

ATTIVITÀ SCIENTIFICHE

LIVE SURGERY

Il 22 giugno prendi parte alle live surgery su impianti pterigoidei, trans-sinusalì e zigomatici. Impara a risolvere i casi complessi di mascellare atrofico con il trattamento *Maxilla-For-All*®

HANDS-ON SESSION

Nelle giornate del 22 e del 24 giugno, incontra gli opinion leader del settore e accresci le tue competenze con sessioni pratiche su modelli utilizzando impianti pterigoidei, trans-sinusalì e zigomatici.



CEGLIENDO TRA LE ATTIVITÀ EXTRA

LIFE EXPERIENCE

AUTOMOTIVE & TECHNOLOGY

Il 22 e 24 giugno vivi l'esperienza della Motor Valley! Visita i musei, entra nelle fabbriche e vivi da vicino l'atmosfera delle iconiche aziende automobilistiche del nostro territorio.

FOOD & BEVERAGE

Il 22 e 24 giugno incontra la tradizione culinaria modenese. Degusta il nostro aceto balsamico tradizionale all'interno di un'acetaia storica. Impara a cucinare e degusta il tipico tortellino modenese con l'associazione dello Chef Bottura.

GUARDA IL
PROGRAMMA
E PRENOTA LE
TUE ATTIVITÀ
EXTRA





FORUM MONZANI CENTRO CONGRESSI

Via Aristotele 33, 41126 (MO)

Il Forum Guido Monzani è un Centro Congressi polifunzionale, dotato di soluzioni architettoniche e tecnologie all'avanguardia in grado di ospitare congressi e convegni internazionali. Il Centro Congressi si trova a Modena, adiacente alla tangenziale sud e vicina all'autostrada A1.

Aperitivo JD: il 23 giugno, unisciti per l'aperitivo JD al Forum Monzani dalle 19:30 alle 22:30.

L'evento è aperto a medici dentisti/odontoiatri e odontotecnici. Per maggiori informazioni e iscrizioni all'evento si prega di contattare direttamente la Segreteria Organizzativa: corsi@jddentalcare.com tel. +39 059 454255 / cell. +39 393 9072287

Quota di partecipazione: € 250 + IVA 22%
Ingresso Congresso + Cena di Gala + 50 ECM fad

Modalità di pagamento: Bonifico bancario

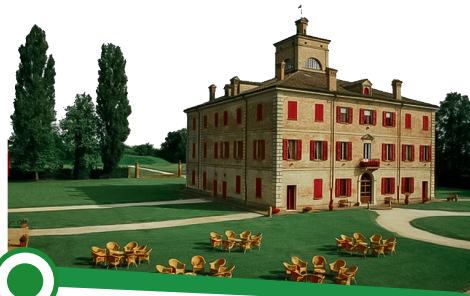

CENA DI GALA

Villa Cavazza - Corte della Quadra
Via Gorghetto 92/100, 41030 Bomporto (MO)

Sabato 24 giugno dalle ore 20:30 siete tutti invitati alla Cena di Gala di JDentalCare. Rilassati e divertiti in compagnia dei tuoi colleghi da tutto il mondo degustando cibi e vini della tradizione nella suggestiva cornice di Villa Cavazza. L'evento sarà accompagnato da musica dal vivo e terminerà con un coinvolgente DJ set.

Cancellation policy: Verranno rimborsate integralmente le iscrizioni cancellate entro e non oltre il 30 maggio 2023. Le cancellazioni dovranno pervenire tramite comunicazione scritta via email alla segreteria organizzativa.

LA LINGUA UFFICIALE DEL CONGRESSO È L'INGLESE. SARÀ PREVISTO IL SERVIZIO DI TRADUZIONE SIMULTANEA IN ITALIANO.